GEZ	KARTA ADRESOWA ZABYTKU	3. Miejscowość **O L S Z T Y N**

1. Nazwa	2. Czas powstania
ZABYTEK ARCHEOLOGICZNY LĄDOWY obszar AZP: 23-61 nr stanowiska w miejscowości: LXXVI nr stanowiska w obszarze: 24	późne średniowiecze (XIV – XV w.) – ślad osadnictwa okres nowożytny – ślad osadnictwa

7. Fotografia z opisem wskazującym orientację w stosunku do sąsiednich terenów lub stron świata albo mapa z zaznaczonym stanowiskiem archeologicznym

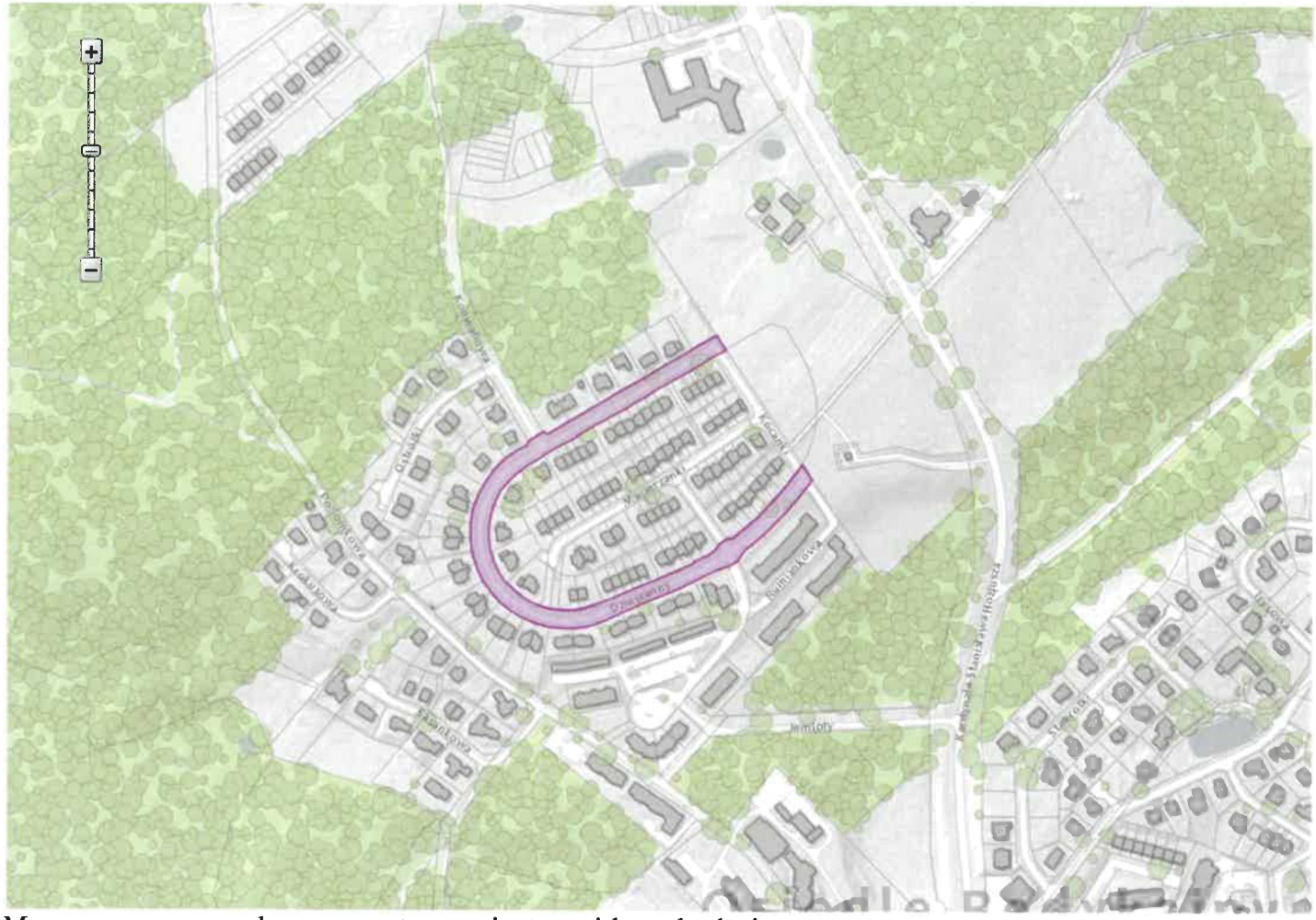

Mapa z zaznaczonym obszarem występowania stanowiska archeologicznego

4. Adres

ul. Dziewanny
obręb 155, działka nr 128/1

5. Przynależność administracyjna

województwo **WARMIŃSKO-MAZURSKIE**

powiat **OLSZTYN**

gmina **OLSZTYN**

6. Formy ochrony

-

8. Historia, opis i wartości

Lokalizacja: ulica Dziewanny
dz. nr 155-128/1
Osiedle Redykajny

Klasyfikacja funkcjonalno-kulturowo-chronologiczna stanowiska:
funkcja:
ślad osadnictwa
ślad osadnictwa

chronologia:
późne średniowiecze (XIV – XV w.)
okres nowożytny

Ocena poznawczo-wartościowa stanowiska:
znaczenie poznawcze: małe
wartość historyczna: mała

9. Stan zachowania i postulaty dotyczące konserwacji

Teren ulicy (pas drogowy).

Postulaty konserwatorskie:
Na obszarze stanowiska archeologicznego ma zastosowanie art. 31 ust. 1a ustawy o ochronie i opiece nad zabytkami - zgodnie z którym osoba fizyczna lub jednostka organizacyjna, która zamierza realizować
1) roboty budowlane przy zabytku nieruchomym wpisanym do rejestru zabytków lub objętym ochroną konserwatorską na podstawie ustaleń miejscowego planu zagospodarowania przestrzennego lub znajdującym się w ewidencji wojewódzkiego konserwatora zabytków albo
2) roboty ziemne lub dokonać zmiany charakteru dotychczasowej działalności na terenie, na którym znajdują się zabytki archeologiczne, co doprowadzić może do przekształcenia lub zniszczenia zabytku archeologicznego
– jest obowiązana pokryć koszty badań archeologicznych oraz ich dokumentacji, jeżeli przeprowadzenie tych badań jest niezbędne w celu ochrony tych zabytków. Zakres i rodzaj niezbędnych badań archeologicznych ustala wojewódzki konserwator zabytków w drodze decyzji, wyłącznie w takim zakresie, w jakim roboty budowlane albo roboty ziemne lub zmiana charakteru dotychczasowej działalności na terenie, na którym znajdują się zabytki archeologiczne, zniszczą lub uszkodzą zabytek archeologiczny.

10. Wykonanie karty (autor, data i podpis)

autor: Urszula Ulatowska

data: 01.07.2021

podpis: Urszula Ulatowska

11. Zatwierdzenie karty (podpis wojewódzkiego konserwatora zabytków)

Nie dotyczy – karta adresowa stanowiska włączonego do WEZ

Dotyczy zabytków niewpisanych do rejestru zabytków i niewłączonych do wojewódzkiej ewidencji zabytków