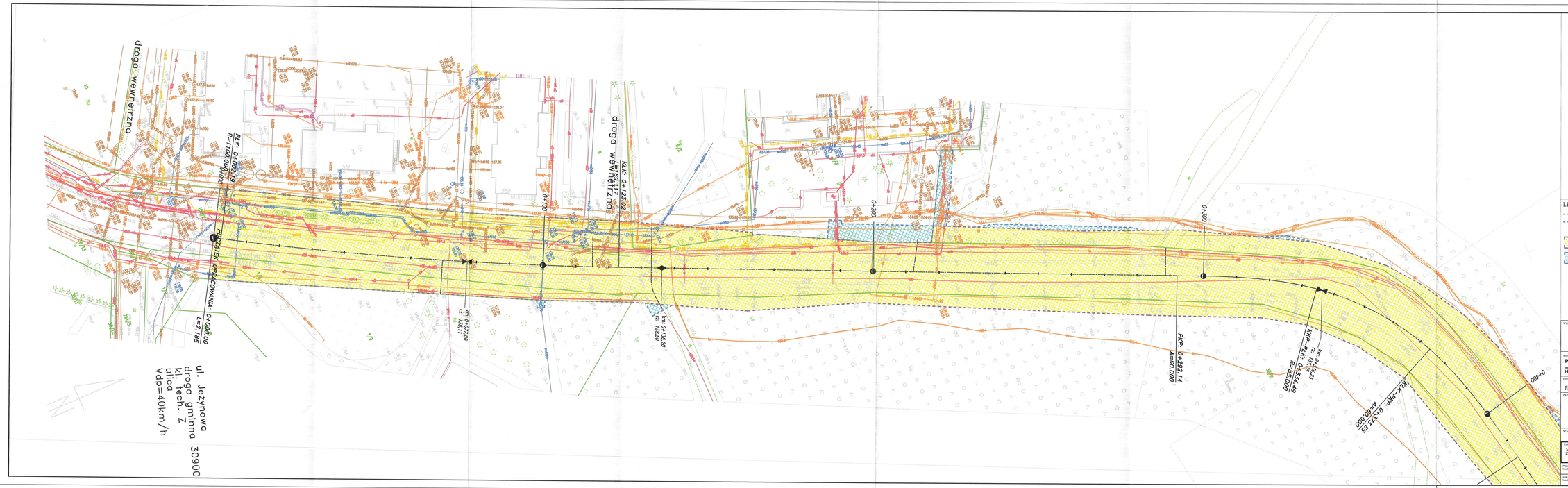

SCHEMAT ŁĄCZENIA ARKUSZY

Oświadczam, że treść mapy, na której wykonano niniejszy projekt jest zgodna z treścią mapy do celów projektowych pozwalającą przez wykonawcę prac geodezyjnych, dokument zawierający wynik pozytywnej weryfikacji ODN.6642.1.1111.2024_1.9850 z dnia 18.09.2024r.

mr. Michał Hauzowski — UPR.BUD. DEL/00.0/POD/2010 do projektowania bez ograniczeń w specjalności drogowej

LEGENDA :

- - - - - LINIA ROZGRANICZAJĄCA TEREN INWESTYCJI DP1448N
- - - - - LINIA OKREŚLAJĄCA TEREN NIEZBĘDNY DLA OBIEKTÓW BUDOWLANYCH
PAS DROGOWY DROGI POWIATOWEJ
TEREN NIEZBĘDNY DLA OBIEKTÓW BUDOWLANYCH

WYKONAWCA: INTOP WARSZAWA — ISO 9001 ISO 14001 ISO 45001 — 15 lat

"INTOP Warszawa" Sp. z o.o., 02-068 Warszawa, ul. Łukasza Drewny 70
tel: (22) 885 64 51 | fax: (22) 100 00 04/05 | NIP: 5214234602 | REGON: 140873155 | KRS: 0000274849

BIURO PROJEKTOWE: P.H.U. ARCUS 2 Hoszowski Tadeusz — NIP 634-000-89-47 tel./fax +48 032 205-36-40, ul. ZIELWNA 36 40-999 KATOWICE

INWESTOR: Gmina Olsztyn reprezentowana przez Prezydenta Olsztyna
Pl. Jana Pawła II 1, 10-101 Olsztyn, NIP: 739-384-70-26, Regon: 510 742 362

ZADANIE: Rozbudowa ulicy Zierniary Malewskiej na odc. od ulicy Jeżynowej do km ok. 2+055,86 w ramach zadania: Zagospodarowanie terenów przemysłowych we wschodniej cz. miasta Olsztyna - część północna

STADIUM: MATERIAŁY DO WNIOSKU O ZEZWOLENIE NA REALIZACJĘ INWESTYCJI DROGOWEJ

TYTUŁ RYSUNKU: MAPA W SKALI 1:500 PRZEDSTAWIAJĄCA PROPONOWANY PRZEBIEG DROGI, Z ZAZNACZENIEM TERENU NIEZBĘDNEGO DLA OBIEKTÓW BUDOWLANYCH, ORAZ INTMIEJĄCE UZBROJENIE TERENU

NR MAPY: ZRID 1.3

PROJEKTANT: Michał Hauzowski	UPR.BUD. DEL/00.0/POD/2010 do projektowania bez ograniczeń w specjalności drogowej	SKALA: 1:500	
SPRAWDZAJĄCY: Jarosław Lewczuk	mgr inż. Jarosław Lewczuk	UPR.BUD. SLK/7349/POD/12 do projektowania bez ograniczeń w specjalności drogowej	DATA: Listopad 2025